

DESARROLLO DE COCINA
(PANELES DE POLICARBONATO)
ESC: 1/25

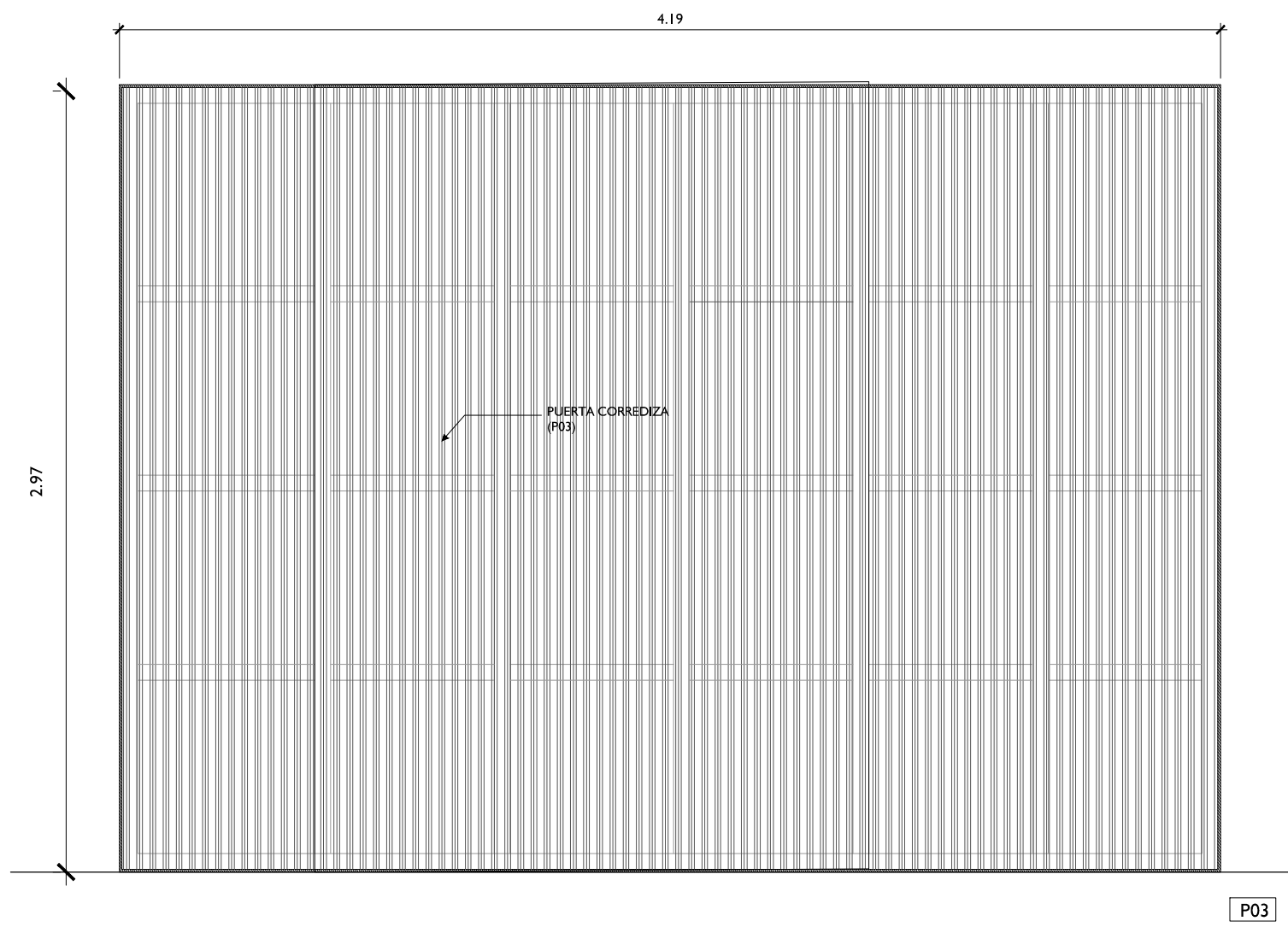

PUERTAS DE
POLICARBONATO
ESC: 1/25

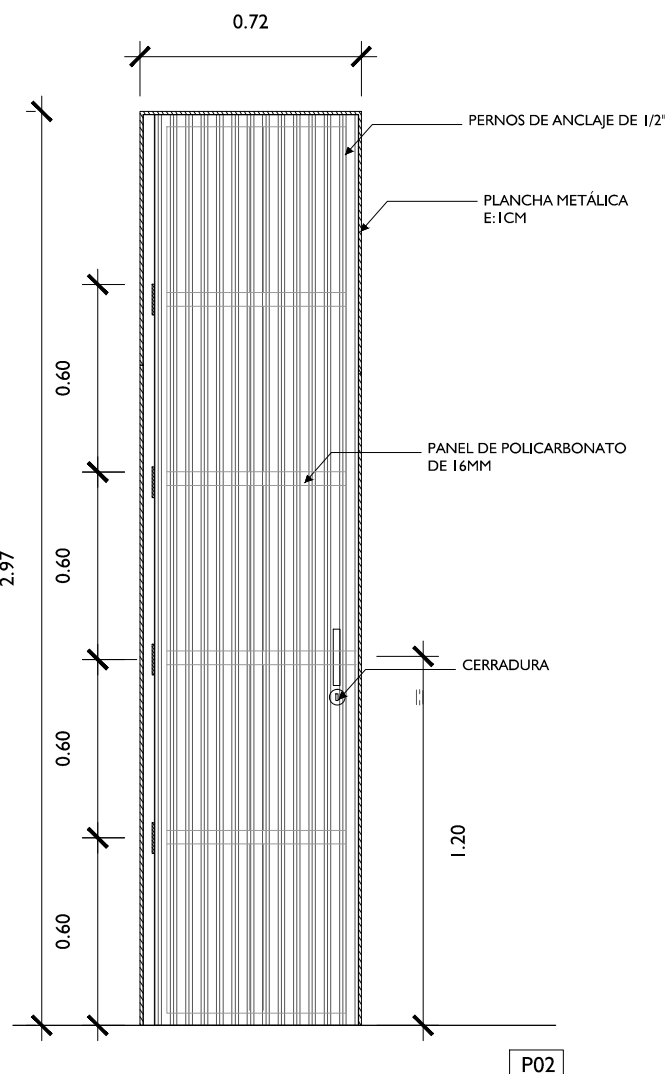
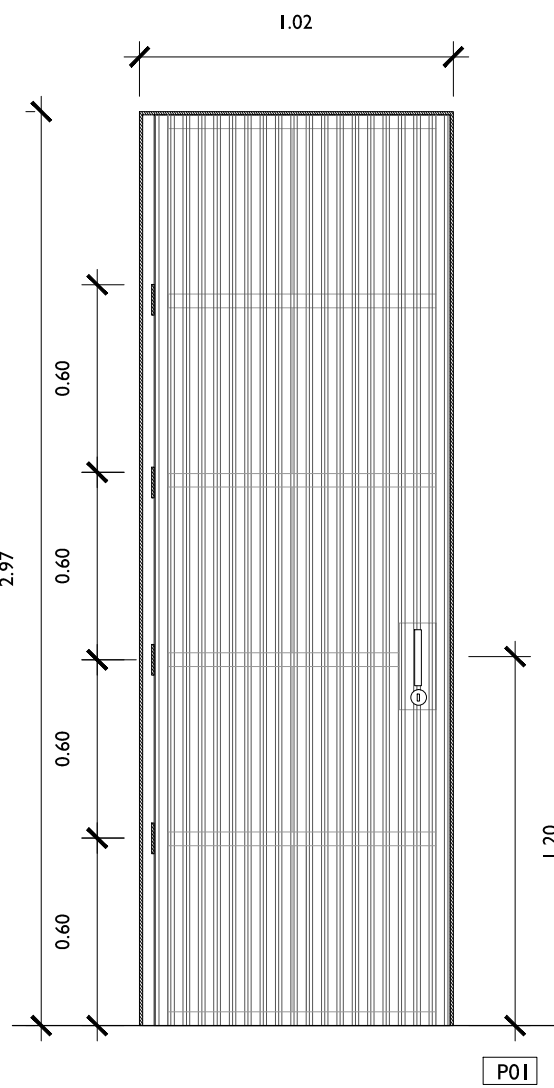
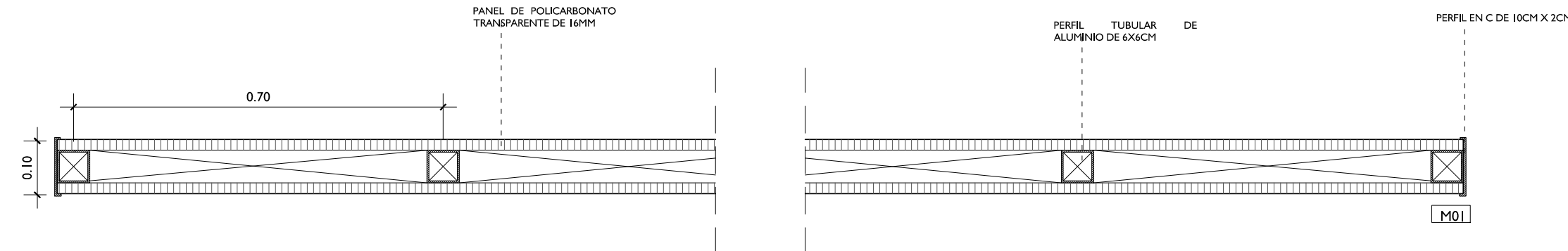
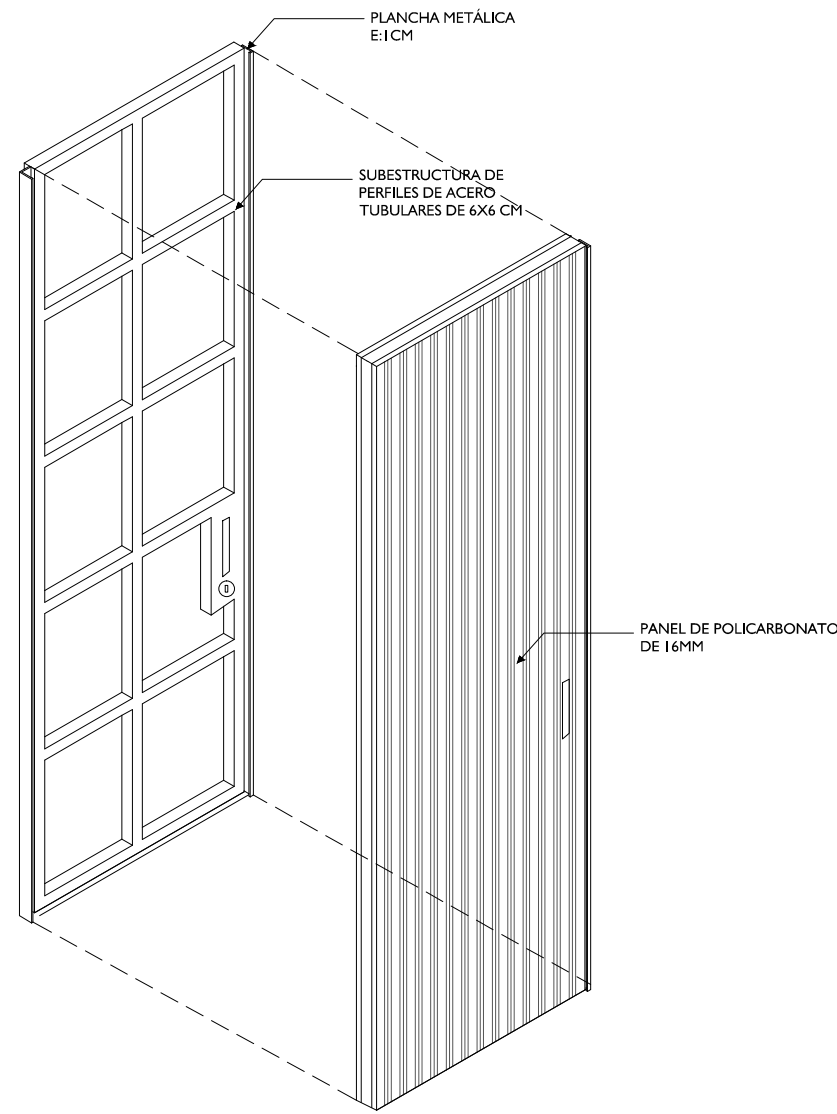
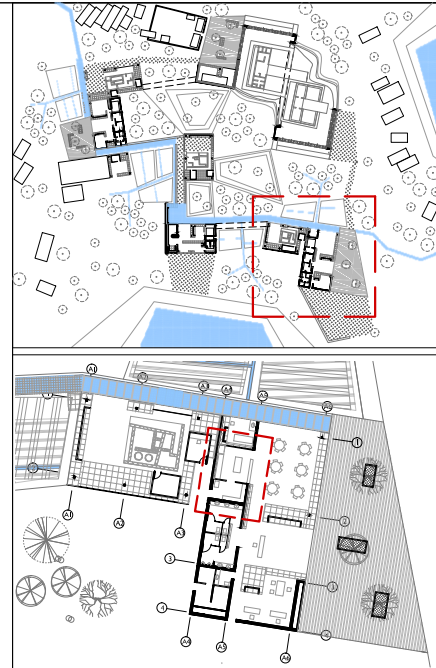

PROPUESTA: CENTRO DE INTERPRETACIÓN EN EL COMPLEJO ARQUEOLÓGICO LA PAVA EN MOCHUMI
"INFRAESTRUCTURA DE PROTECCIÓN AL PATRIMONIO EN EL COMPLEJO ARQUEOLÓGICO LA PAVA EN MOCHUMI PARA MITIGAR SU DEGRADACIÓN".
RAISA GONZALES COOPER - SUSTENTACIÓN DE TESIS



TESIS PARA
OBTENER EL TÍTULO DE
ARQUITECTO

TÍTULO:
INFRAESTRUCTURA DE PROTECCIÓN AL
PATRIMONIO EN EL COMPLEJO ARQUEOLÓGICO
LA PAVA EN MOCHUMI.

PROPUESTA: CENTRO DE INTERPRETACIÓN

ELABORADO POR:

GONZALES COOPER RAISA MARITA

ASESOR PRINCIPAL:

ARQ. ROSARIO BALCAZAR

DESCRIPCION:

C-01. PLANO DE MALLA Y CARPINTERIA-DETALLE
C-02. PLANO DE MALLA Y CARPINTERIA-TECHOS
C-03. DESARROLLO DE CARPINTERIA
C-04. DESARROLLO DE CARPINTERIA 2
C-05. DESARROLLO DE MOBILIARIO

UBICACION:

FECHA:
DICIEMBRE / 2017

PLUMBAS:

C-04